

TRATAMIENTO DE ORTODONCIA FIJA

DOCTORA ROCIO SÁNCHEZ



“EL ESTUDIO”

- El **estudio de ortodoncia** es la base fundamental e imprescindible a la hora de afrontar un nuevo tratamiento de ortodoncia, ya que con él, tu ortodoncista, va a obtener un diagnóstico completo sobre el cual planificará el plan de tratamiento adecuado.

El estudio:

- 1- fotografías intraorales



El estudio

- 2- fotos de frente y de perfil de una sonrisa natural



El estudio

- 3- impresiones para tener unos modelos de escayola de la boca



El estudio

- 4 una ortopantomografía y una telerradiografía

Lateral de cráneo



Panorámica

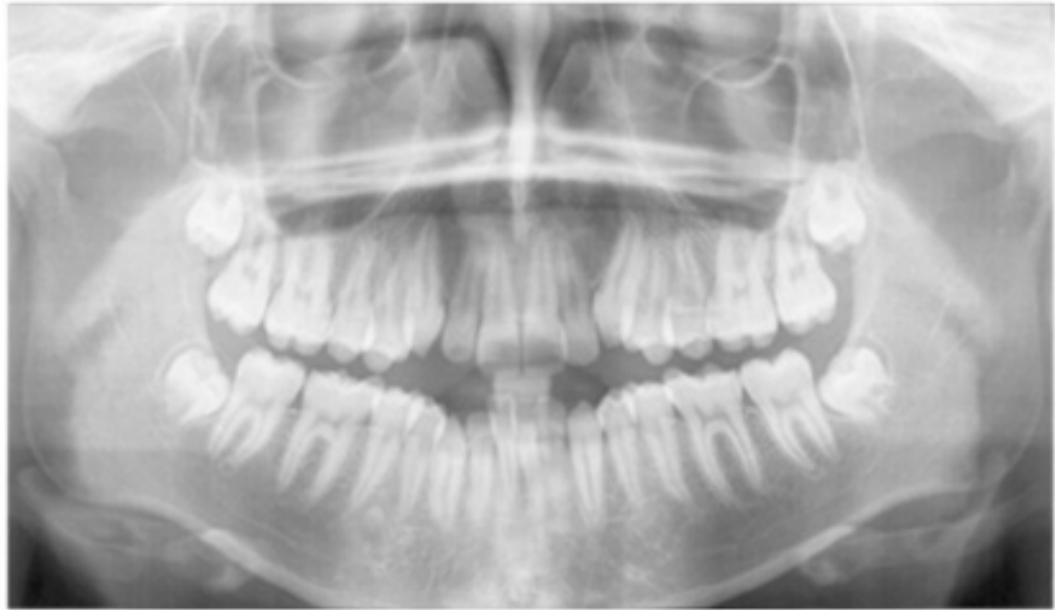

ORTODONCIA CON BRACKETS

- La **ortodoncia** es la especialidad dental que se encarga de corregir la posición defectuosa de los dientes y las anomalías de los correspondientes huesos para conseguir resolver problemas estéticos y funcionales.

ORTODONCIA CON BRACKETS



- Alineamiento y nivelación
- Corrección de la mordida y relación molar
- Cierre de espacios
- Acabado y terminación

FASE DE RETENCIÓN

- Es una fase muy importante ya que gracias a ella mantendremos los resultados conseguidos ya que los dientes tienen memoria y querrán volver a su posición anterior. Para ello pondremos un retenedor fijo en la arcada inferior y una funda transparente (férula) en la superior.

